

# ÍNDICE DE POBREZA MULTIDIMENSIONAL

Como herramienta de las políticas  
públicas de mitigación de la pobreza

**S.E. Ricardo Adolfo Landero**

Viceministro de Desarrollo Social de la República de Panamá





# Panamá, un país de contraste

**10** Provincias

**3** Comarcas  
Indígenas

**4.2**

**MILLONES**  
DE HABITANTES

2

“ ... con base en la unión de esfuerzos... enfocado en oportunidades para todos... y un firme compromiso con el desarrollo sostenible...”

**José Raúl Mulino**

Presidente de la República de Panamá

# Evolución de las Mediciones Multidimensional

2015

Agenda de Desarrollo Sostenible

- Y la adopción del Índice de Pobreza Multidimensional (IPM)

2016

Hoja de ruta

- Adaptación de los indicadores y métodos de medición.

2017

IPM Nacional

- Se han realizado cuatro mediciones, 2017, 2018, 2019 y 2022.

2018

IPM NNA

- Se han realizado dos mediciones, 2018 y 2022

2020

IPMC

- Se han realizado dos cálculos de la medición, 2020 y 2023.

2023

Datos actualizados

- Estrategia de reducción de pobreza



# Experiencias sobre mediciones multidimensionales como herramienta de Políticas Públicas

- Mayores incidencias en pobreza.
- Ciudadanos que viven la pobreza de forma más intensa.
- Concentración del fenómeno.

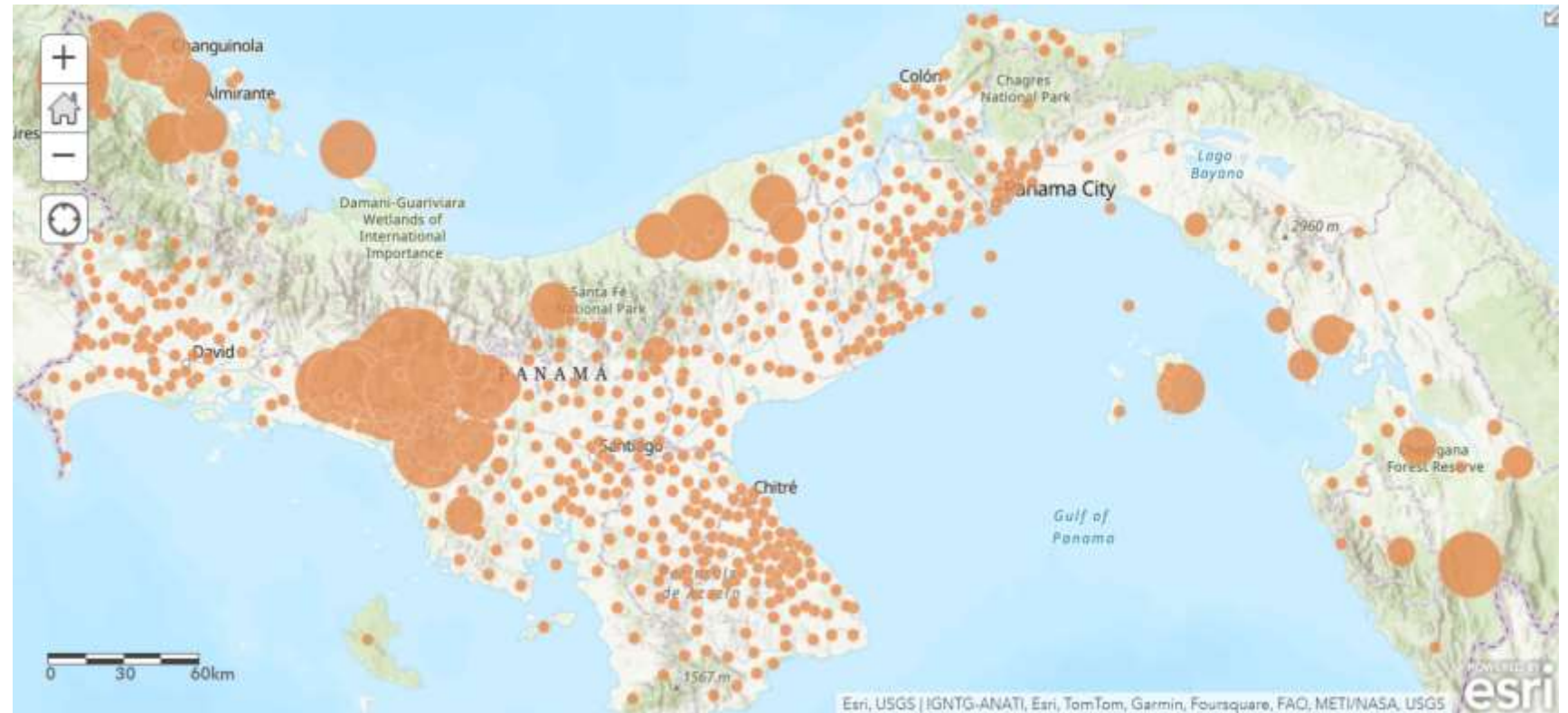

# LECCIONES APRENDIDAS

## con la medición de la pobreza multidimensional

- Los índices deben considerar las particularidades de la pobreza para garantizar que se visibilicen las diferencias étnicas, culturales, de género y de edad que impactan en el bienestar de la población.
- Los estudios de pobreza multidimensional requieren del respaldo y la voluntad política al más alto nivel.
- Estas herramientas más allá de la medición deben ser tomadas en consideración por otros actores no gubernamentales.
- Los resultados de la pobreza multidimensional a niveles micro son más efectivos cuando son incluidos en los procesos de planificación local y divulgados entre la ciudadanía y las autoridades generando un mayor impacto.





GOBIERNO NACIONAL  
★ CON PASO FIRME ★

MINISTERIO DE DESARROLLO SOCIAL

# Gracias

[www.gabinete.gob.pa](http://www.gabinete.gob.pa)

Plaza Edison, piso 3, of. #21

Vía Ricardo J. Alfaro (Tumba Muerto)

Panamá, Panamá

